

La carte d'accès ou d'hospitalité

Une carte d'accès ou d'hospitalité est principalement une clé.

Les hôtels utilisent les cartes comme moyen de sécurité et d'accès aux installations, tous comme les immeubles à bureaux.

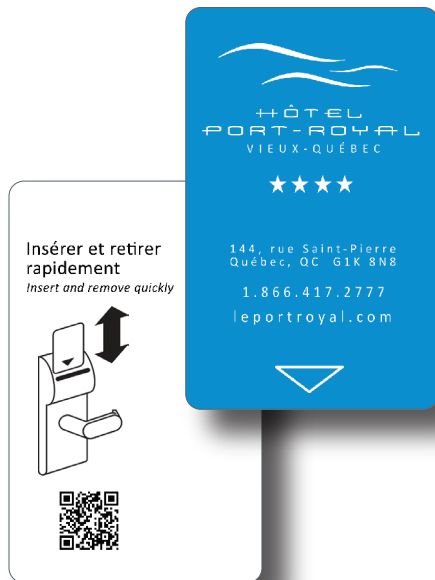

Les caractéristiques et options disponibles*

Impression couleur
Personnalisation par imagerie thermique



Photo

Technologie de carte opaque ou transparente

Estampage à chaud

Bande magnétique
Panneau de signature (position et forme personnalisée)
Panneau de signature (position standard)

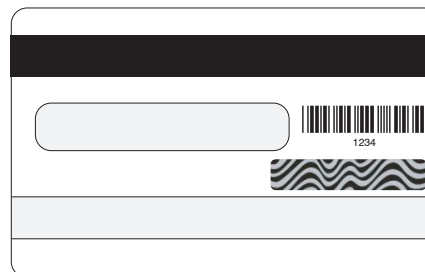

Code à barres (ou code QR)

Zone à gratter

* Certaines combinaisons de caractéristiques et options sont impossible.