

## La carte de membre



La majorité des ordres et associations professionnels émettent une carte à leur membre afin de prouver leur affiliation ainsi que le paiement de leur cotisation annuelle.

Aussi, une clinique médicale privée pourrait émettre des cartes à leurs membres payants.

## Les caractéristiques et options disponibles\*

Impression couleur  
Personnalisation par imagerie thermique



Photo  
Technologie de carte opaque ou transparente  
Estampage à chaud

Bande magnétique  
Panneau de signature (position et forme personnalisée)  
Panneau de signature (position standard)

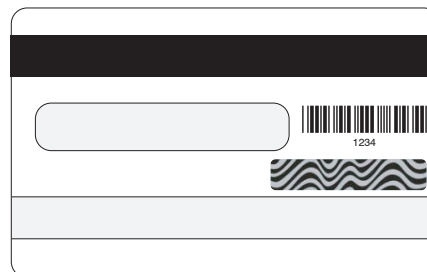

Code à barres (ou code QR)  
Zone à gratter

\* Certaines combinaisons de caractéristiques et options sont impossibles.