

Cartes de plastique



form
PLUS
Courtier en imprimerie

La carte de plastique

La carte de plastique est un produit de plus en plus populaire.

Elle est robuste, a une apparence prestigieuse et sa durabilité en fait un choix très avantageux à long terme.

Le grand nombre de caractéristiques qu'elle peut inclure en fait un produit extrêmement polyvalent.

Son utilisation

La carte de plastique peut avoir plusieurs utilisations :

- carte d'identité avec ou sans photo;
- carte de certification;
- carte de membre;
- carte client;
- carte de fidélité;
- carte cadeau;
- carte d'accès ou d'hospitalité
- carte d'affaires.

Marchés

L'utilisation de cartes de plastique peut être infinie, mais les marchés les plus courants sont :

- les ordres et associations professionnels;
- les compagnies d'assurances;
- les clubs et les organisations;
- Les bibliothèques et les écoles;
- les hôtels, les motels et les centres de villégiature;
- les cliniques médicales;
- les bureaux gouvernementaux;
- les immeubles à bureaux;
- les stationnements publics;
- la publicité et le marketing;
- les ventes et promotions;
- les cartes-cadeaux;
- les restaurants;
- les salons de bronzage;
- les centres de conditionnement physiques.



Certains magasins ou fournisseurs de crédit émettent des cartes client ou des cartes-cadeaux (cartes ayant une valeur pécuniaire prédéfinie et qui, dans certains cas, peuvent être rechargées), avec une bande magnétique ou un code à barres servant de moyen d'accès à l'ordinateur central lors de transactions de vente.

La carte client peut aussi servir à des abonnés d'un service, comme les bibliothèques. Celles-ci émettent des cartes avec codes à barres afin d'identifier leur clientèle et d'accéder à leur base de données électronique. La carte permet d'enregistrer les sorties et les retours de matériels de la bibliothèque et aussi d'y ajouter de l'argent afin d'utiliser des photocopieurs ou l'Internet grâce à une bande ou puce magnétique.

La carte peut avoir le format d'une carte de crédit standard ou d'une plus petite carte qui peut être placée sur un porte-clés. Il existe aussi des combinaisons des deux formats.

La carte de fidélité



Le 10^e est gratuit!

1	2	3	4	5
6	7	8	9	



Etiam lorem justo, dapibus et ultricies vitae, ornare non nisi. Cras libero erat, ultricies ut pellentesque et, blandit non velit. Etiam ut lorem molestie, ultricies velit id, tempor risus. Praesent mollis justo ut quam lacinia, ac interdum mi consequat. Sed sit amet ullamcorper nibh. Pellentesque placerat blandit neque pellentesque congue.

Des cartes de fidélité sont souvent émises par un groupe de marchands pour le bénéfice commun de tous les participants. Ces cartes ont une bande magnétique et un code à barres saisissant les informations du titulaire de la carte afin de lui remettre des points de récompenses. Une fois accumulés, ces points peuvent être échangés par le client.

Une carte de fidélité pourrait aussi avoir une zone avec des cases à gratter lorsqu'un privilège est utilisé.



Une carte d'accès ou d'hospitalité est principalement une clé.

Les hôtels utilisent les cartes comme moyen de sécurité et d'accès aux installations, tous comme les immeubles à bureaux.

La carte d'accès ou d'hospitalité

La carte d'identité avec photo

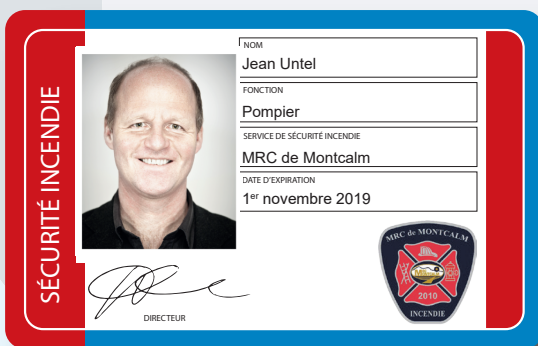

CETTE CARTE EST LA PROPRIÉTÉ DE LA MRC DE MONTCALM.

Veuillez retourner cette carte à l'adresse suivante :

Service de sécurité et d'incendie
MCR de Montcalm
1540, rue Albert
Sainte-Julienne (Québec) J0K 2T0

FORMPLUS N° 17647

Plusieurs fournisseurs de service ou employeurs souhaitent émettre des cartes d'identité à leurs clients ou employés.

Leur principale caractéristique est le fait qu'elles incluent une photo du détenteur.

Elles peuvent aussi servir de carte d'accès aux installations de l'émetteur.



La carte de membre

La majorité des ordres et associations professionnels émettent une carte à leur membre afin de prouver leur affiliation ainsi que le paiement de leur cotisation annuelle.

Aussi, une clinique médicale privée pourrait émettre des cartes à leurs membres payants.

La carte de certification

CERTIFICATION DE CONDUITE PRÉVENTIVE

Nous reconnaissons que

Jean Untel

a suivi avec succès
la formation conduite
préventive chez

École de Montréal

Date de naissance :

1968-12-17

Signature autorisée :



#CPMT 00123456

Nous pouvons offrir le service d'impression de cartes servant de preuve de certification, de compétence ou de formation.

Les cartes peuvent inclure la photo de la personne détentrice.



Les promotions commerciales à long terme sont aussi un usage propice à la carte de plastique, compte tenu de sa durabilité.

Un client privilégié pourrait, par exemple, profiter d'un rabais exclusif pour une année sur présentation de sa carte.

La carte pourrait aussi être vendue par une œuvre de charité et inclure des rabais et promotions appliquées chez des commanditaires.

La carte de promotionnelle

La carte d'affaires



La carte de plastique peut très bien être utilisée pour remplacer la carte d'affaires en carton ordinaire.

Elle offre un prestige qui fera une impression marquée!



Il peut être très pratique de fournir une carte pour porte-clé, seule ou jumelée à une carte de format régulier.

Si la carte est utilisée fréquemment, comme carte d'accès à un centre de conditionnement physique ou comme carte de fidélité pour un café par exemple, elle est plus facilement accessible si elle se trouve sur le porte-clés du détenteur.

La carte pour porte-clés

Les caractéristiques et options disponibles*

Impression couleur

Personnalisation par imagerie thermique

Bande magnétique

Antenne RFID

Panneau de signature



Photo

Estampage

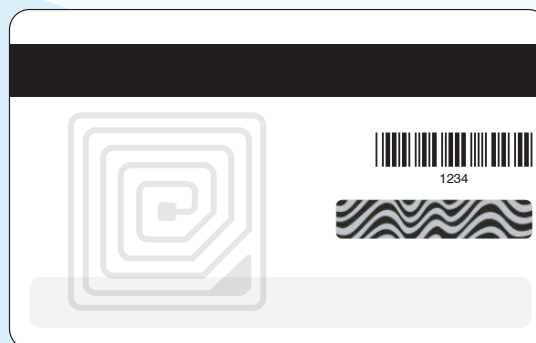

Code à barres (ou code QR)

Zone à gratter

* Certaines combinaisons de caractéristiques et options sont impossible.



Le porte-carte

Nous offrons aussi des portes-carte pouvant être personnalisés afin de s'harmoniser avec le design de vos cartes.

Plusieurs formats et styles sont disponibles.

Consulter le catalogue sur notre site web pour voir les modèles offerts.

Service complet de production et de mise à la poste

Cartes préimprimées

Cartes avec surimpression des informations nominatives

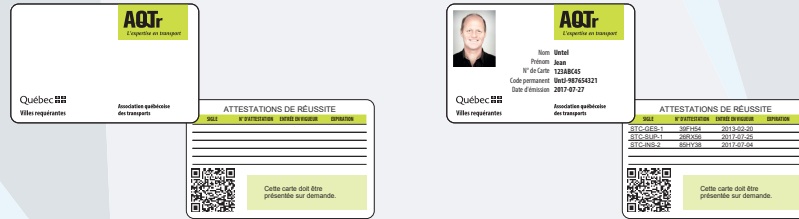

Carte apposée sur la lettre nominative

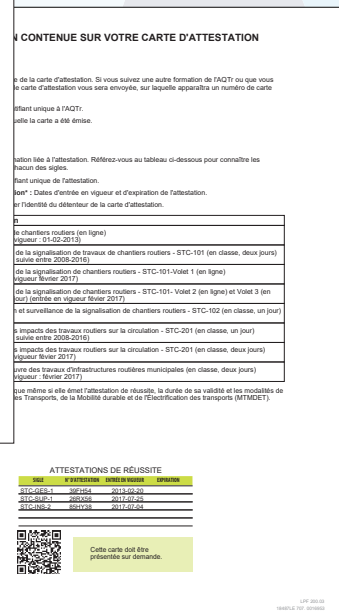
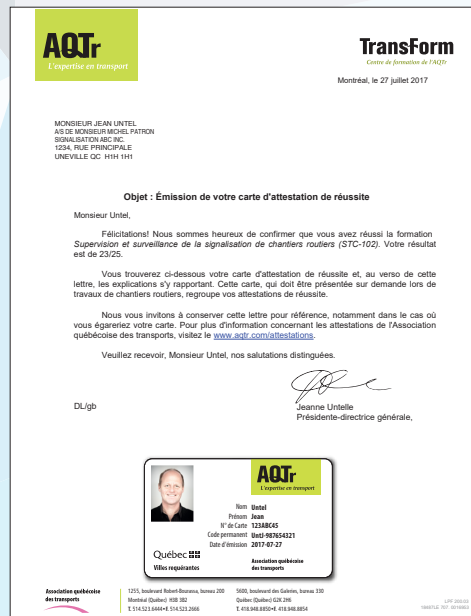

Une copie de la carte est aussi imprimée sur la lettre

Nous offrons un service d'impression de lettre (ou autre base de formulaire) et de carte de plastique.

Nous pouvons travailler de façon à faire des productions quotidiennes, hebdomadaires, mensuelles ou à la demande.

Design graphique

Nous pouvons vous assister dans la conception de vos cartes en respectant votre image corporative. Nos connaissances des spécifications propres au produit et aux caractéristiques demandées vous seront grandement bénéfiques.

Formulaires et enveloppes sur mesure

Nous offrons une gamme complète de produits imprimés qui pourront satisfaire tous vos besoins.

Impression

Nous pouvons procéder à l'impression d'une lettre ou d'un formulaire personnalisé, soit par un imprimeur ou directement lors de la production, selon vos besoins et vos attentes.

Pour ce qui est des cartes, nous pouvons surimprimer les informations nominatives sur des bases préimprimées ou les imprimer en totalité.

Apposition

La carte peut être apposée sur un support, tels une lettre ou un certificat.

Insertion

Les documents peuvent être insérés dans une enveloppe et préparé pour l'envoi.

Mise à la poste

Nous pouvons nous charger de faire l'envoi postal à l'interne ou en faisant affaire avec un atelier de traitement postal lorsque les quantités sont volumineuses.

Service complet de production et de mise à la poste

Lanières et attaches

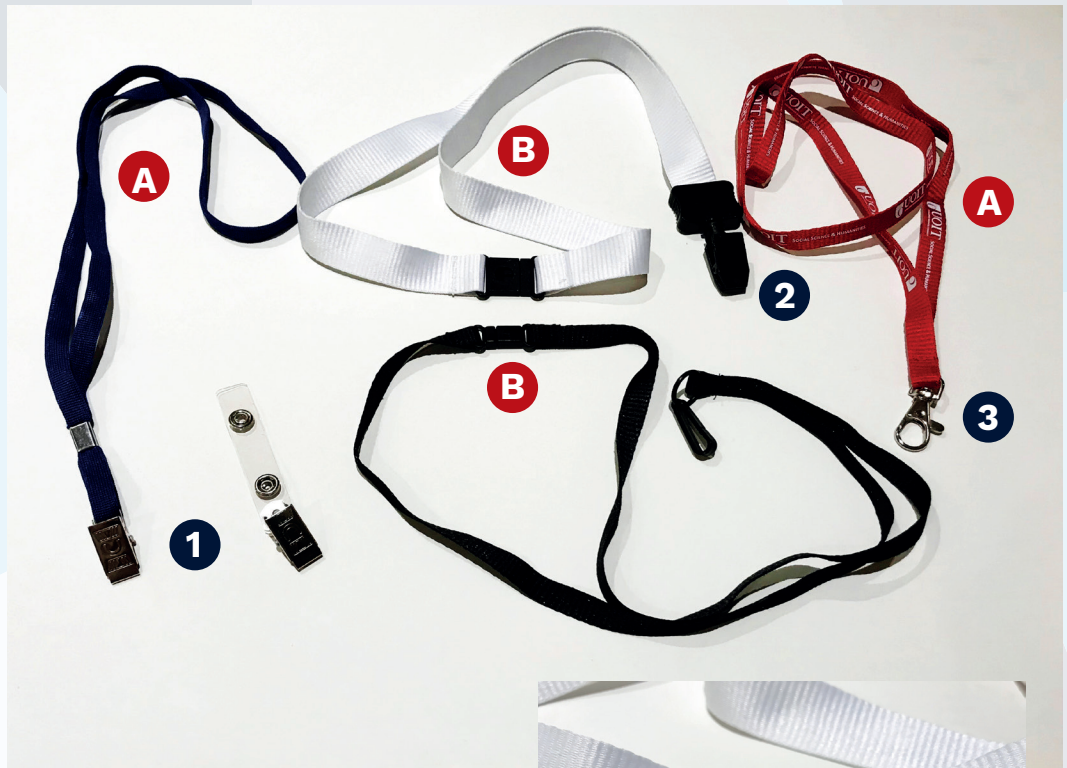

A Lanière standard (polyester)

Tissu tubulaire ou standard
13 couleurs disponibles (autres couleurs sur demande)
Longueur : 36" incluant l'attache
Largeurs disponibles : 3/8", 1/2" et 3/4"
Emballage : paquet de 25 unités

B Lanière sécuritaire détachable (polyester)

Tissu tubulaire
Longueur : 36" incluant l'attache
Largeur disponible : 3/8"
Couleurs disponibles : blanc (01), noir (02), bleu royal (03), rouge (04),
marine (05)
Emballage : paquet de 25 unités

1 Pince Bulldog

BDC (3/8" et 1/2" standard seulement
Noire ou argent

2 Pince Bulldog pivotante

1/2" tubulaire et 3/4"
Noire ou argent

3 Crochet pivotant 30 mm ou 40mm

SHK 3/8" et 1/2" tubulaire standard seulement (30 mm)
SHK 1/2" tubulaire et 3/4" (40 mm)
Noire ou argent

form
PLUS

Courtier en imprimerie

571, boulevard du Curé-Boivin
Boisbriand QC J7G 2A8

Téléphone : 450 818-9393
1 844 818-9393

Télécopieur : 450 818-9394

Site web : **formplus.ca**
Courriel : ventes@formplus.ca